TAX PARCEL ID#	LAST NAME	ACRES
Town of Duanesburg		
1) 17.00-1-13.11	Czernis	238.00
2) 18.00-2-16.311	Black	224.00
3) 18.00-2-4	St. Amour	67.20
4) 24.00-1-1	Neznek	118.30
5) 24.00-1-3	Dylong	303.80
6) 25.00-1-1.2	Neznek	125.00
7) 25.00-1-2	Courtney	11.70
8) 25.00-2-1.211	Rexford	23.13
9) 25.00-2-18.13	Braff	88.42
10) 25.00-2-18.31	Schmidt	12.18
11) 25.00-2-20.1	Gogis	98.63
12) 25.00-2-20.2	Potter	1.37
13) 25.00-2-21	Snyder	91.20
14) 25.00-2-9.12	Andreoli	13.00
15) 32.00-1-2	Flying Zee Stables	65.90
16) 33.00-1-10	Egan	29.00
17) 33.00-1-9.121	Egan	27.24
18) 33.00-1-9.2	St. Pierre	65.00
19) 34.00-1-5	Andreoli	10.00
20) 34.00-2-11.1	Clifford	29.29
21) 34.00-2-11.2	Clifford	29.29
22) 34.00-2-7.3	Schiffner	268.11
23) 35.00-3-10	Peterson	106.77
24) 42.00-1-1.11	Smith	43.00
25) 42.00-1-6	Lizza	1.31
26) 42.00-1-8.1	Lizza	169.15
27) 42.00-1-8.3	Bartone	10.60
28) 42.00-1-8.4	Lizza	177.10
29) 43.00-1-1	Hoffman	3.70
30) 43.00-1-15.1	Gross	59.00
31) 43.00-1-17.112	Ruther	32.64
32) 43.00-1-17.12	Flockemer	29.05
33) 43.00-1-18.111	Miller	27.91
34) 43.00-1-18.112	Miller	60.31
35) 43.00-1-18.12	Miller	5.53
36) 43.00-1-18.2	Miller	7.85
37) 43.00-1-19.1	Rost	17.00
38) 43.00-1-19.2	Rost	16.00
39) 43.00-1-2	Hoffman	2.30
40) 43.00-1-27	Scardino	51.35
41) 43.00-1-3.13	Weinheimer	16.26
42) 43.00-1-3.3	Rudesheim	69.35
43) 43.00-1-3.4	Hoffman	30.30
44) 43.00-2-11.1	Basile	6.56
45) 43.00-2-11.2	Basile	51.07
46) 43.00-2-17.14	Cole	25.92
47) 43.00-2-17.31	Herbert	157.41
48) 43.00-2-17.32	Balfour	8.89
49) 44.00-1-10.11	Chandler	31.68
50) 44.00-1-12	Armstrong	36.70
51) 44.00-1-4.11	Ruther	232.00
52) 44.00-1-8.1	Chandler	65.00
53) 44.00-1-8.21	Chandler	155.64
54) 44.00-2-15.1	Wilber	191.85
55) 44.00-2-3.11	Cribbs	37.85
56) 44.00-2-3.2	Labelle	50.50
57) 52.00-1-10	Halifax	91.70
58) 52.00-1-12.221	Gemmiti	12.36
59) 52.00-1-12.31	Romanski	56.37
60) 52.00-1-12.32	Romanski	10.00
61) 52.00-1-12.4	Romanski	29.31
62) 52.00-1-13	Pohls	203.38
63) 52.00-1-14.1	Pohls	76.30
64) 52.00-1-14.2	Lizzul	19.52
65) 52.00-1-15	Lundgren	110.60
66) 52.00-1-17	Easton	180.00
67) 52.00-1-18	Easton	30.55
68) 52.00-1-20.1	Neadle	56.60
69) 52.00-1-3.11	Poisman	86.57
70) 52.00-1-8.1	Waddell	114.60
71) 53.00-1-22	Thomas	49.60
72) 53.00-1-9.12	Terpening	61.00
73) 53.00-1-9.22	Yang	7.00
74) 53.00-1-9.3	Deforest	22.10
75) 53.00-1-9.511	Romanski	17.30
76) 53.00-1-9.8	Deforest	5.55
77) 53.00-3-13	Decker	15.41
78) 54.00-1-12	Breitenstein	113.00
79) 54.00-1-13	Marus	67.61
80) 54.00-1-26.111	Saddlemire	7.54
81) 54.00-1-26.12	Saddlemire	14.15
82) 54.00-1-8.1	Koontz	70.20
83) 54.00-2-15.12	Breitenstein	6.49
84) 54.00-2-15.2	Breitenstein	8.30
85) 54.00-2-15.3	Manvell	86.00
86) 54.00-2-28.11	Breitenstein	103.49
87) 54.00-2-34.11	Breitenstein	53.87
88) 54.00-2-3	Peterson	8.60
89) 54.00-2-36	Peterson	9.21
90) 55.00-2-17.113	Holub	12.68
91) 55.00-2-17.13	Holub	3.03
92) 55.00-2-18	Holub	14.43
93) 55.00-3-8	Brasmeister	22.30
94) 55.00-3-10.111	Schworm	111.50
95) 55.00-3-10.31	Schworm	1.33
96) 55.00-4-7.12	Brasmeister	19.00
97) 55.00-4-12.15	Brasmeister	4.30
98) 63.00-1-11	Ruther	82.60
99) 63.00-1-12.2	Dwyer	86.70
100) 63.00-1-2	Dwyer	248.10
101) 63.00-1-7.61	Lynch	23.00
102) 63.00-1-7.62	Corcoran	8.30
103) 64.00-1-33.2	Dwyer	11.50
104) 64.00-1-4.3	Florio	186.00
105) 64.00-2-23.1	Moran	56.50
106) 65.00-1-32	Wilson	4.80
107) 66.00-4-3.311	Fidler	118.80
108) 66.00-4-4.1	Dykeman	46.40
109) 66.00-4-5.3	Goldschmidt	17.70
110) 66.00-5-11.11	GJD Holdings LLC	23.00
111) 66.00-5-13.111	Barr	98.36
112) 66.00-5-20.1	GJD Holdings LLC	21.80
113) 67.00-1-10.1	Fidler	108.51
114) 67.00-2-6.11	Putnam	196.70
115) 67.00-3-12	Slingerland	1.70
116) 67.00-3-13.111	Sells	18.70
117) 67.00-3-20.1	Sanders	105.30
118) 68.00-1-3	Ostrander	157.00
119) 68.00-2-25.4	Miner	84.27
120) 68.00-2-35.1	Mott-Dockal	80.40
121) 68.00-3-11.12	Jewett	87.00
122) 68.00-3-17.1	Murtagh	63.78
123) 68.00-3-17.2	Murtagh	12.40
124) 68.00-3-25.1	Solomon	9.70
125) 73.00-1-14	Wilmarth	183.70
126) 74.00-1-21.31	Browning	37.11
127) 74.00-1-28	Browning	2.54
128) 74.00-1-29	Browning	2.54
129) 74.00-2-1.2	Szabo	38.20
130) 74.00-2-1.3	Waitz	35.00
131) 74.00-2-12.11	Klopman	2.50
132) 74.00-2-12.21	Klopman	94.71
133) 74.00-2-3	Szabo	0.18
134) 74.00-3-13.1	Welken	22.69
135) 74.00-3-14	Hoffman	90.00
136) 74.00-3-19	Rowling	71.40
137) 74.00-3-2.11	Wilson	35.83
138) 74.00-3-2.12	Wilson	13.70
139) 74.00-3-23	Johnson	51.30
140) 74.00-3-26	Salisbury	16.30
141) 74.00-3-7	Cornelius	17.30
142) 74.00-3-9.111	Rakoske	66.30
143) 75.00-1-13	Hoffman	194.50
144) 75.00-2-32.11	Rowlison	90.53
145) 76.00-1-10.1	Williams	8.20
146) 76.00-1-12.1	GJD Holdings LLC	168.50
147) 76.00-1-13.11	Hoffman	23.40
148) 76.00-1-4.111	Longale	1.96
149) 76.00-1-4.2	Longale	5.46
150) 76.00-2-10	Comaire	6.10
151) 76.00-2-11.1	GJD Holdings LLC	216.10
152) 76.00-2-24	Pfaff	8.09
153) 76.00-2-5.111	Storey	4.79
154) 76.00-2-5.112	Beretz	7.83
155) 76.00-2-6.2	Winnie	30.40
156) 76.00-2-8.11	Waddell	56.00
157) 76.00-2-8.112	Comaire	12.84
158) 76.00-1-1.1	Hoffman	14.50
159) 77.00-1-3.12	Shannon	72.74
160) 77.00-1-3.2	Shannon	44.72
161) 80.00-1-1.11	Vander Veen	195.69
162) 80.00-1-1.12	Vander Veen	3.01
163) 80.00-1-10.11	Hayes	7.34
164) 80.00-1-12.1	Madison	7.77
165) 80.00-1-16	Hayes	7.46
166) 80.00-1-17	Decocco	7.46
167) 80.00-1-18	Decocco	7.46
168) 80.00-1-19	Hayes	2.30
169) 81.00-1-2	Gaylord	166.50
170) 81.00-1-8.11	Onihous	31.10
171) 81.00-2-15.112	Jackman	7.00
172) 81.00-2-15.12	Madison	4.58
173) 81.00-2-15.131	Hyden	7.17
174) 81.00-2-15.2	Monty	9.33
175) 81.00-2-15.3	Lowry	7.07
176) 81.00-2-16	Griesialer	94.00
177) 81.00-3-14.111	Thompson	116.50
178) 81.00-3-6.1	Menzies	32.20
179) 81.00-3-6.2	Stalter	2.80
180) 81.00-3-7.2	DeSinaccio	40.80
181) 81.00-3-8.1	Gipp	97.70
182) 81.00-3-9	Tommell	90.40

TAX PARCEL ID#	LAST NAME	ACRES
Town of Princetown		
183) 11.-1-1	St. Amour	60.00
184) 11.-1-10.11	Conable	130.82
185) 11.-1-17	Brooks	59.94
186) 11.-1-18.3	Brooks	85.08
187) 11.-1-20.1	Aspleiey	12.04
188) 11.-1-6.2	Badger	65.00
189) 12.-1-20.11	Brooks	265.65
190) 18.-1-29.1	MacArthur	153.79
191) 18.-1-3.21	Chico	24.51
192) 18.-1-3.22	Chico	24.51
193) 19.-1-21	Nanci Beyerl LLC	12.00
194) 19.-1-22.1	Nanci Beyerl LLC	26.17
195) 27.-1-14.11	Van Oort	119.00
196) 27.-1-16.21	MacArthur	76.03
197) 27.-1-20.21	MacArthur	183.35
198) 27.-1-20.3	MacArthur	48.70
199) 36.-1-28.111	Price	98.00
200) 36.-1-28.21	Bakos	1.00
201) 36.-1-35	Apple	129.33
202) 36.-2-10	Strang	35.93
203) 36.-2-11.1	Gregg	44.77
204) 36.-2-11.2	Strang	32.50
205) 36.-2-7.21	Bakos	74.30
206) 45.-1-14.111	Gifford	165.72
207) 45.-1-4	Armstrong	124.24
208) 46.-2-12.1	Toepfer	54.27
209) 46.-2-2	James	101.08
210) 46.-2-35.112	Lott	4.90
211) 56.-1-16.11	Malczyk	88.00
212) 56.-1-2	Potter	140.28
213) 56.-1-23	DeCocco	133.93
214) 56.-1-25	DeCocco	8.76
215) 57.-1-16	Peterson	75.00
216) 57.-1-17	Peterson	4.14
217) 57.-1-5.3	Knutti	0.00
218) 57.-1-7	Knutti	131.27
219) 57.03-2-16	Peterson	4.87
220) 57.03-2-17.2	Peterson	1.50
221) 69.-1-10	Jennings	112.11
222) 69.-1-39.212	Rau	5.00
223) 69.-1-39.4	Jewett	102.00
224) 69.-1-40	Jewett	80.97
225) 69.-2-21.111	Heritage Farm	45.17
226) 69.-2-32	Blessing	8.00
227) 69.-3-27.111	Hasbrouck	48.39
228) 69.-3-27.2	Hasbrouck	7.15
229) 69.-4-19.2	Blessing	10.31

TAX PARCEL ID#	LAST NAME	ACRES
Town of Rotterdam		
230) 12.-2-3	Wilcox	25.30
231) 12.-4-10	Wilcox	49.07
232) 12.-4-11.161	Karzcor	31.80
233) 12.-4-20.1	Decker	34.00
234) 12.-4-8.1	Bills	49.47
235) 12.10-3-17.111	Decker	4.05
236) 13.17-4-5	Karzcor	1.20
237) 19.-2-19	Beyerl	94.00
238) 20.-2-8	Karzcor	11.15
239) 28.-2-6	Gordon	23.07
240) 28.-3-4	Patneaude	10.00
241) 36.-3-12	Gifford	151.02
242) 36.-3-33.1	Strang	27.18
243) 36.-3-41.1	Watrous	4.66
244) 36.-3-47.1	VanValkenburgh	280.65
245) 36.-3-48	Watrous	8.85
246) 36.-3-49	Watrous	1.15
247) 36.-3-50.1	Gregg	25.40
248) 36.-3-50.2	Strang	19.80
249) 36.-3-7	Hudson	16.61
250) 37.-1-11.121	Gordon	199.26
251) 37.-2-2.112	DeGiulio	95.00
252) 37.-2-3	LaGuardia	105.56
253) 37.-2-4	LaGuardia	15.69
254) 37.-2-5	LaGuardia	8.54
255) 37.-2-8.11	Ingalls	28.50
256) 46.-4-2.111	Watrous	33.27
257) 46.-4-5.11	Toepfer	68.00
258) 46.-4-5.211	Schrom	16.00
259) 47.-1-3.1	Coons	115.00
260) 47.-1-3.3	Holub	73.30
261) 47.-2-19.1	Brudos	132.80
262) 47.-2-19.2	Brudos	5.00
263) 47.-2-4.11	Feuz	107.00
264) 47.-5-13.121	Strang	30.38
265) 47.-5-13.122	Strang	2.00
266) 47.-5-13.2	Coffenberg	35.00
267) 47.-7-10	Knutti	59.74
268) 47.-7-17.1	Levey	64.26
269) 59.20-5-1.1	Kennedy	13.07
270) 71.6-1-48	Brown	0.69
271) 71.6-1-49	Brown	12.35
272) 71.9-2-21.11	Brown	56.98

TAX PARCEL ID#	LAST NAME	ACRES
Town of Glenville		
273) 1.-1-15.11	Hart	46.00
274) 1.-1-16.12	DeBout	62.99
275) 1.-1-3.21	Vitus	37.50
276) 3.-1-13.112	Koch	6.90
277) 3.-1-13.5	Koch	39.24
278) 3.-1-17.1	Koch	54.56
279) 3.-1-19	Arnold	44.60
280) 3.-1-44.11	Ringwall	21.04
281) 3.-2-28	Rivera	5.20
282) 3.-2-5.1	Podolec	75.48
283) 3.-2-7	Smith	12.00
284) 3.-2-8.1	Smith	61.50
285) 4.-2-19	Beers	73.30
286) 4.-2-39	Grzybowski	117.40
287) 4.-2-4	Grey	159.68
288) 4.-2-40.11	Knonk	42.00
289) 4.-2-40.2	Mortensen	1.58
290) 4.-2-42.1	Beatty	51.85
291) 4.-3-17.1	Barfield	104.78
292) 4.-3-19	Trautman	65.20
293) 6.-1-15.1	Craver	37.30
294) 6.-1-3.21	Bintz	50.00
295) 6.-1-3.311	Bintz	67.40
296) 6.-1-5	Heller	108.00
297) 6.-1-7	Urbanski	166.85
298) 7.-2-13.11	Topka	47.80
299) 7.-2-19.1	Topka	77.20
300) 7.-2-8.1	Crayo	86.70
301) 9.4-1-1.1	Holder	2.60
302) 9.4-1-1.2	Holder	8.30
303) 9.4-1-16.11	VanVorst	116.53
304) 12.-5-1	Kirkham	69.70
305) 12.2-2-19.1	Kirkham	89.01
306) 12.2-2-19.2	Kirkham	3.78
307) 14.-1-14.21	Pliaggi	51.40
308) 14.-3-17.11	Glindmyer	51.00
309) 14.-3-5	Vandyke	56.50
310) 15.-1-16	Bikowicz	114.00
311) 20.-4-16.311	Conlon	64.33
312) 20.-4-28	Bhatia	42.67
313) 21.-1-19.111	Jeffs	12.20
314) 21.-1-30	Hill	68.00
315) 21.-2-9.212	Stanley-White	18.18
316) 21.4-1-10	Orr	10.00
317) 21.4-2-23.11	Kulak	76.90
318) 22.11-3-19	Buhrmaster	0.89
319) 22.11-3-21	Buhrmaster	3.90
320) 22.15-3-22	Buhrmaster	1.80
321) 30.-1-3	Sarnowski	41.82
322) 30.19-1-39.31	Sarnowski	0.92
323) 30.5-2-6	Buhrmaster	18.00

TAX PARCEL ID#	LAST NAME	ACRES
Town of Niskayuna		
324) 41.-1-9.1	Keits	16.40
325) 51.-1-28.1	Bard	21.41
326) 51.-1-28.2	Bard	0.36
327) 51.-1-34	Kahre	7.20
328) 51.-1-36.1	Elwanu	9.60
329) 51.-1-46	Taylor	7.90
330) 51.-2-14.11	Burger	34.70
331) 51.-2-60	Burger	33.75
332) 61.-2-6.1	Kahre	3.39
333) 61.9-3-5	O'Brien	6.10

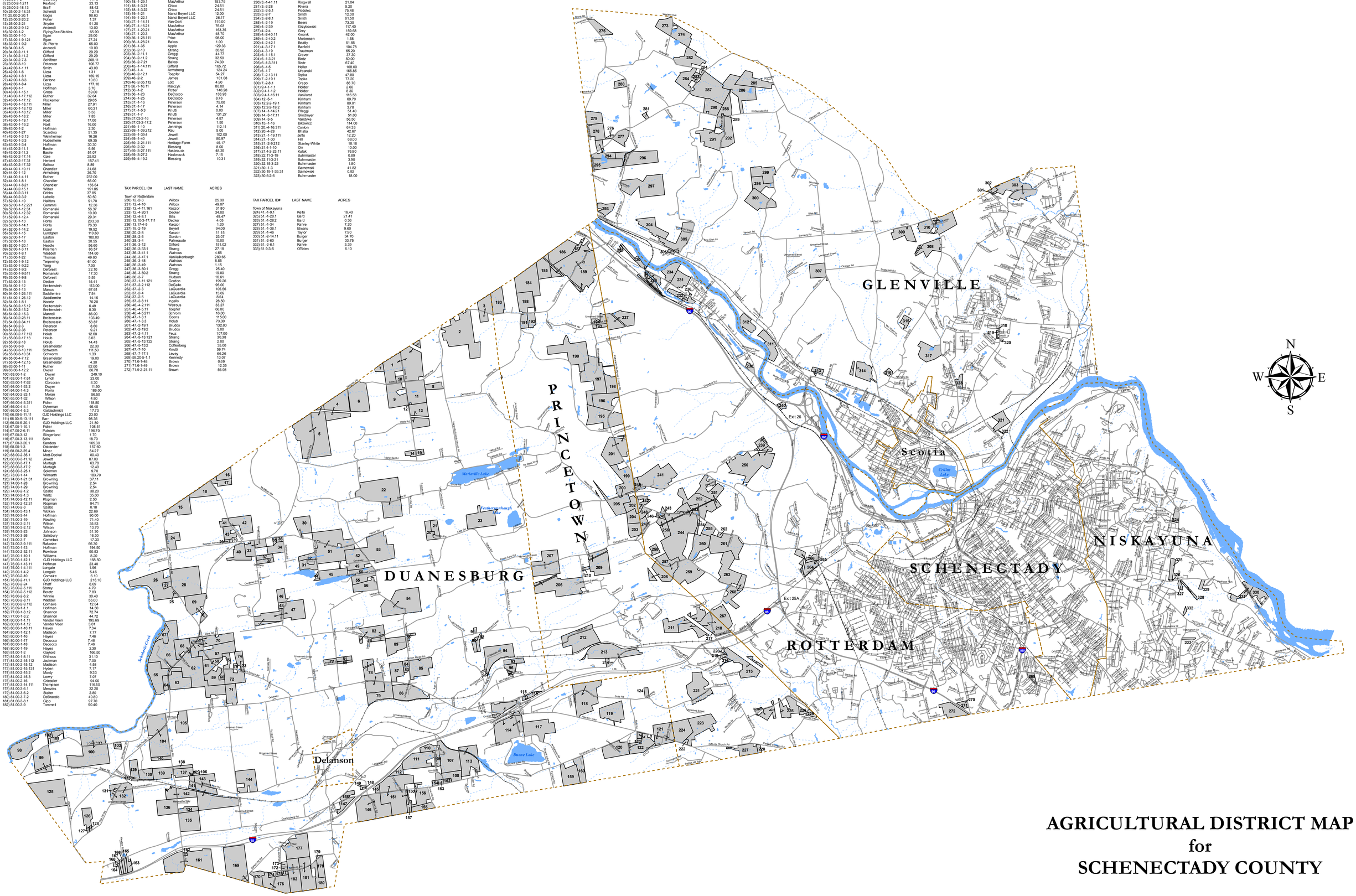

AGRICULTURAL DISTRICT MAP for SCHENECTADY COUNTY

Prepared by:
Schenectady County Economic Development and Planning Department
for Schenectady County Agricultural District Board 2012
(Updated April 30, 2014)

0 1 2 4 Miles